

Antes de instalar el orinal, asegúrese de que la tubería de vaciado este limpia y libre de residuos



Soporte de pared para ZF-101



Soporte de pared para ZF-201



Acoplador



Drenaje Insertar

Llave

Barrera de Olor

Incluido: Tornillos, anclajes, arandelas

Sustitución del Orinal?

Apagar y cerrar el suministro de agua. Quitar partes existentes, calafateado y lechadas. Quite todas las trampas y los sifones convencionales. Compruebe si existe suficiente espacio para el nuevo orinal.

INSTRUCCIONES DE INSTALACION Drenaje de Piso Modelos

No se Debe Instalar en las Cañerías de Cobre



1 Medir desde el piso, no más de 24''/61 cm hasta el borde del orinal, y marca el punto en la pared.



2 Instalar el soporte de la pared. Asegúrese de que el soporte esté a nivel y centrado.



3 Cuelgue el orinal, asegúrese de que el labio de el orinal no este más de 24'' /61 cm de el piso, esta medida se aplica también a las líneas.



4 Después de colgar el orinal conectarlo a la línea residuos mediante el acoplador.

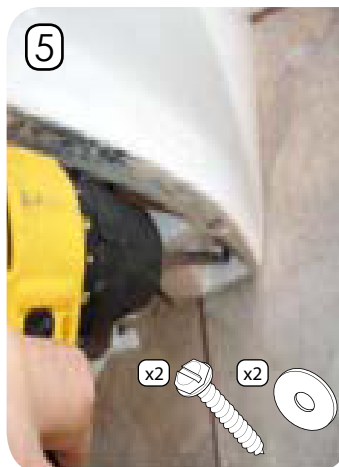

5 Usando las dos arandelas de goma y los dos tornillos de 1.5'' (38.1 mm), ancla la parte inferior de urinario a la pared.

Realice una prueba de agua para una buena corriente y compruebe que no existen fugas

Asegure orinal en la parte inferior.

Realizar configuraciones tras las instrucciones de configuración

Finalizar la instalación con masilla alrededor del recipiente

ZeroFlush™
111 W. Olive Street
Glendale, WI 53212
Telf: (407) 935-1180
Gratis: (877) 787-5383
Fax: (407) 935-0001

Purleve™ | ZeroFlush™
www.purleve.com
www.zeroflush.com